天創粉末

製品カタログ

PRODUCT CATALOG



ローラーボールミル用粉砕容器（ジャー）

ステンレス製ロールミル用ポット

金属・非金属材料の粉砕に広く使用されるステンレス製ボールミル用ポット。耐久性に優れ、真空ポットのカスタム対応も可能。粉体処理業界向け。

https://jp.lab-mills.com/products/grinding-series/roller-ball-mill-jar/stainless-steel-roll-mill-jar.html

作成日時 2026-10-14 16:50:35

製品概要

金属・非金属材料の粉砕に広く使用されるステンレス製ボールミル用ポット。耐久性に優れ、真空ポットのカスタム対応も可能。粉体処理業界向け。



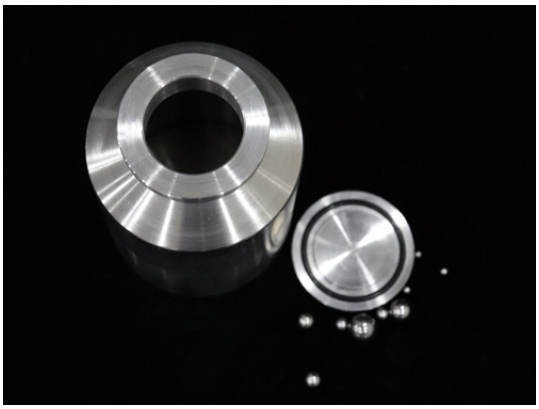

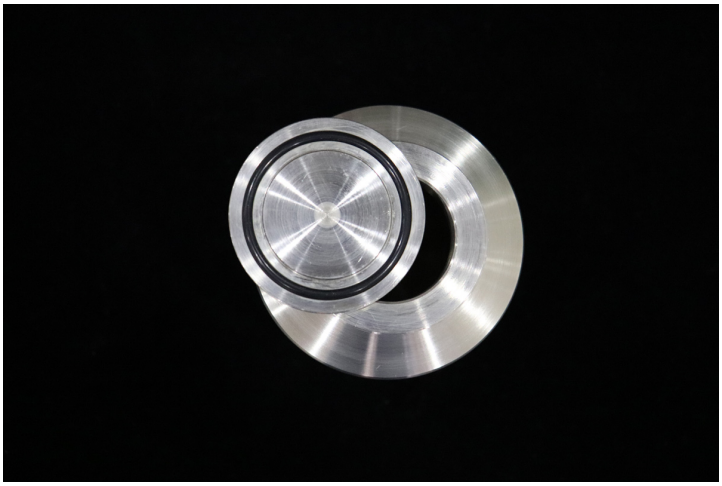

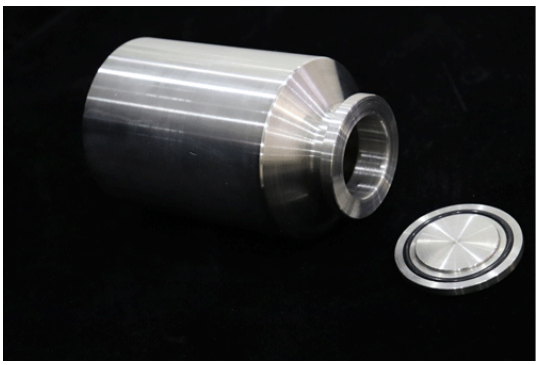

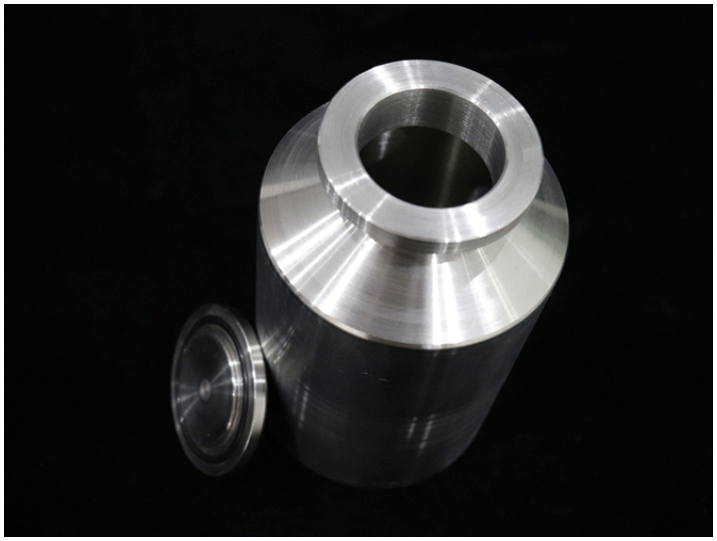

ローラーステンレス鋼粉砕ジャーは広く使用されているボールミルジャーであり、金属材料および非金属材料の粉砕に一般的に使用される粉砕ジャーです。お客様の要件に応じて、さまざまなモデルの真空タンクをカスタマイズすることもできます。









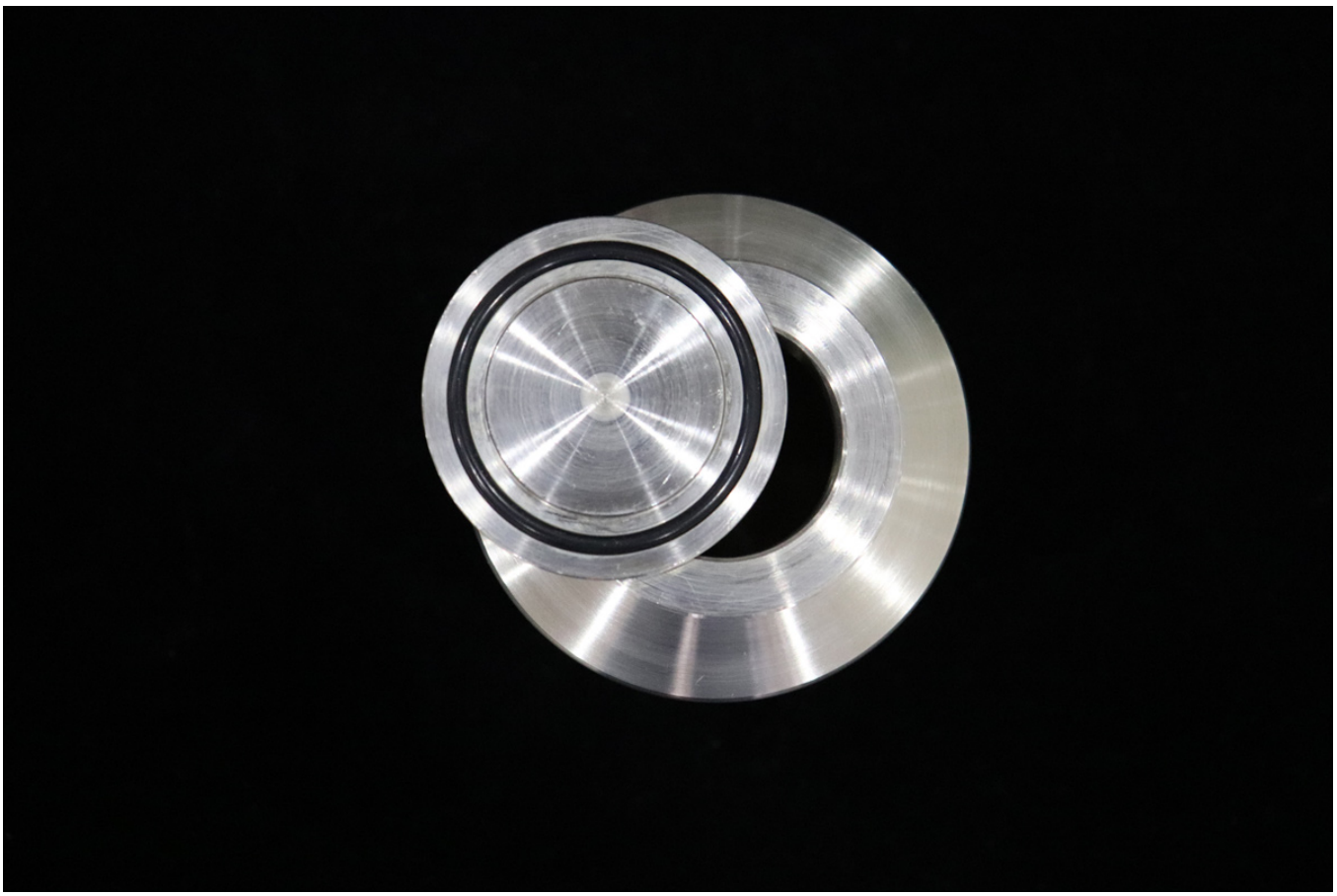

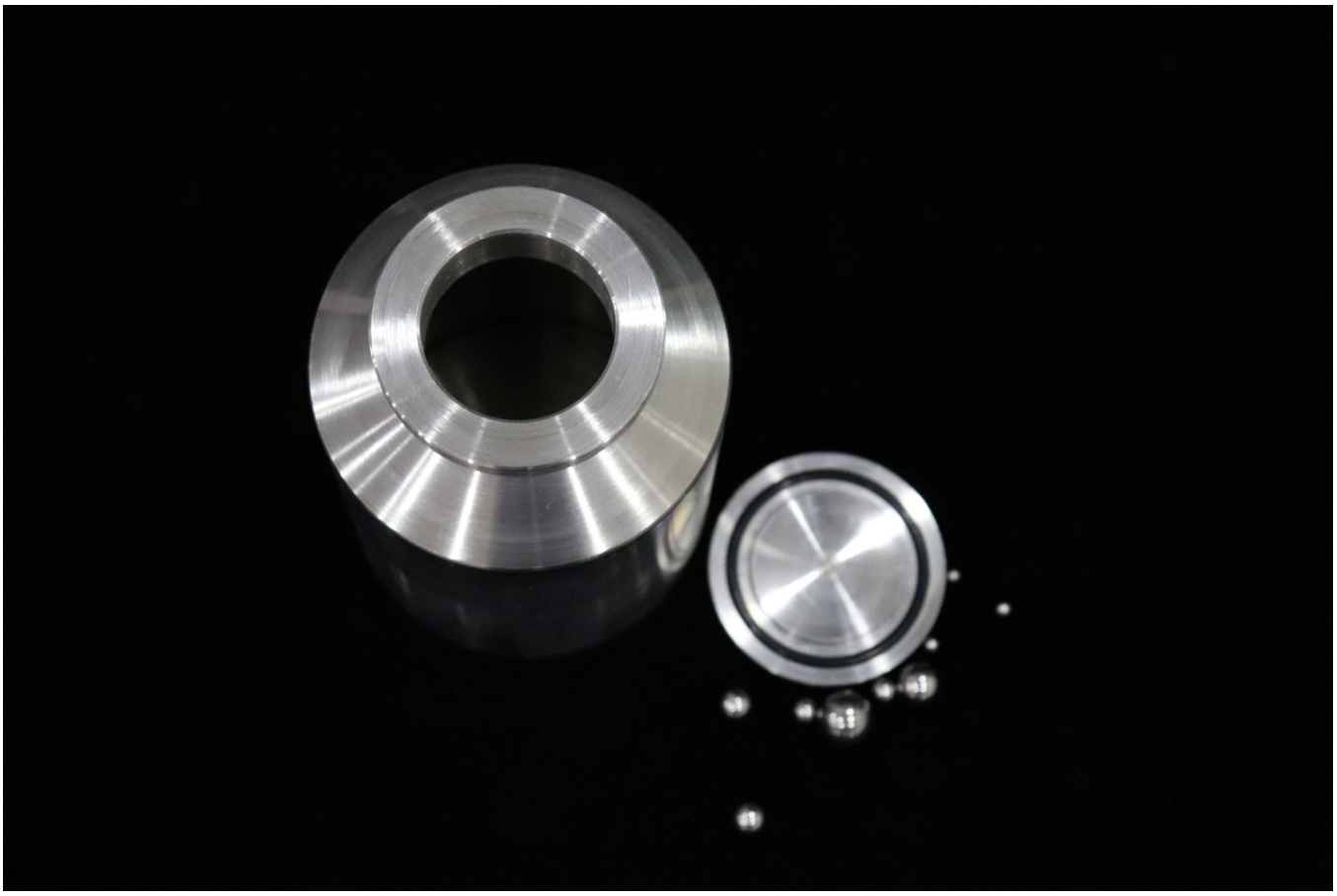

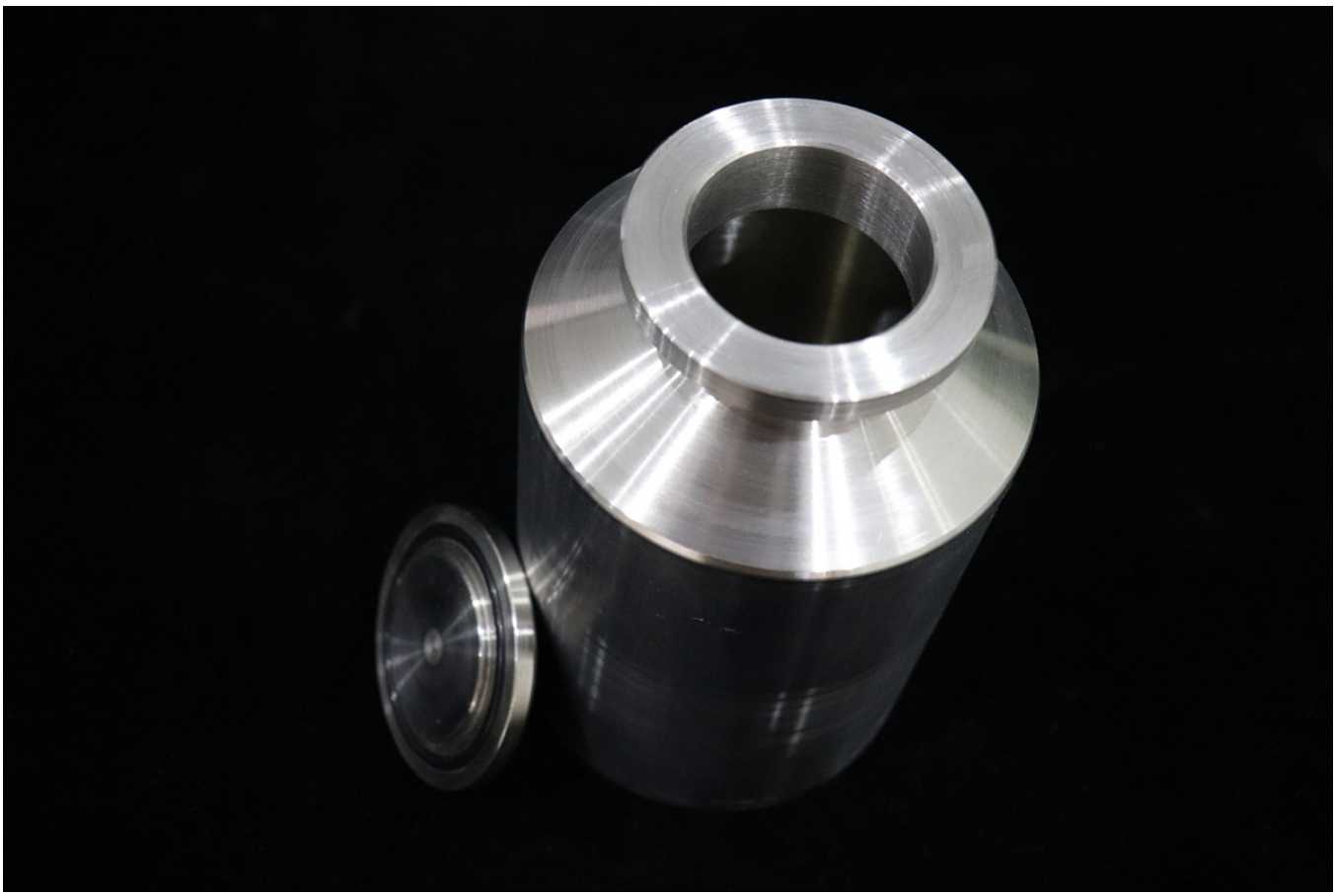

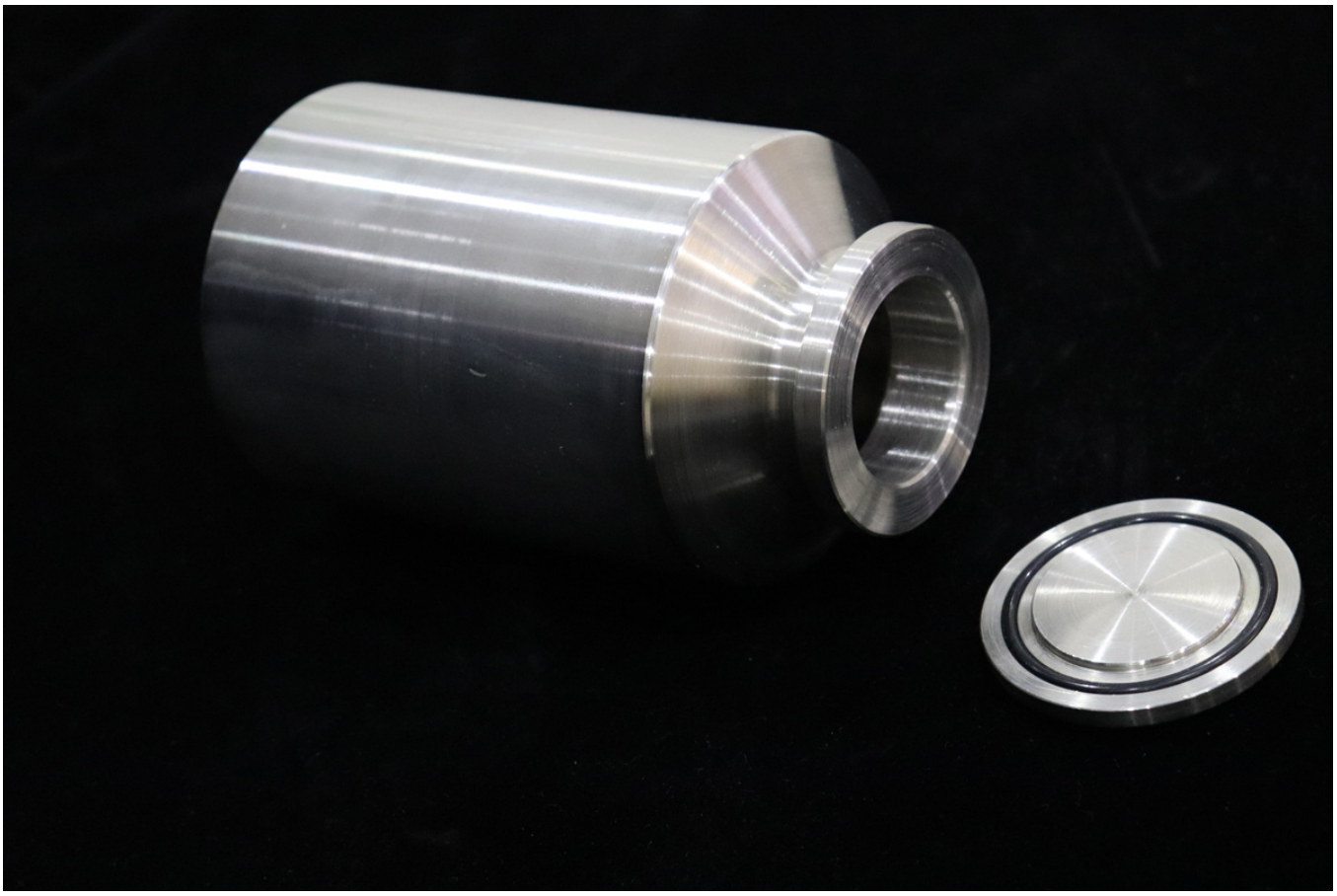

技術仕様

モデル	外径(mm)	内径(mm)	カバーを含む高さ（mm)
500ml	Φ88	Φ82	144
1000ml	Φ106	Φ100	172
2000ml	Φ131	Φ124	206
3000ml	Φ158	Φ152	217
5000ml	Φ178	Φ172	269
10L	Φ243	Φ233	307
15L	Φ271	Φ263	347



関連アクセサリー・仕様のご相談

付属品や仕様の選択肢は、製品の型式と用途に応じてご案内します。

関連アクセサリー
対応する付属品や消耗品は製品・仕様によって異なります。適合する組み合わせをご案内します。

仕様のご相談
電源、処理容量、材質などのご希望をお知らせください。対応可否と選択可能な構成を製品ごとに確認します。