天創粉末

製品カタログ

PRODUCT CATALOG



ローラーボールミル用粉砕容器（ジャー）

ナイロン製ロールミル用ポット

ナイロン製のロールミル用ポットです。試料と金属部材との直接接触を抑えたい材料の粉砕・混合に使用できます。容量とロールミルとの寸法適合を確認してください。

https://jp.lab-mills.com/products/grinding-series/roller-ball-mill-jar/nylon-roll-mill-jar.html

作成日時 2026-10-14 16:50:34

製品概要

ナイロン製のロールミル用ポットです。試料と金属部材との直接接触を抑えたい材料の粉砕・混合に使用できます。容量とロールミルとの寸法適合を確認してください。





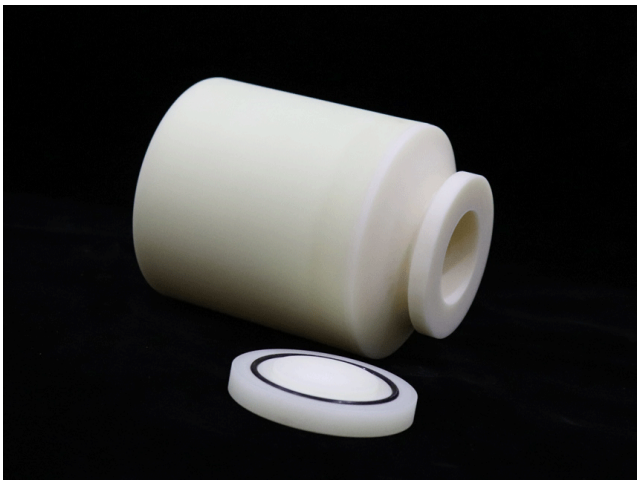

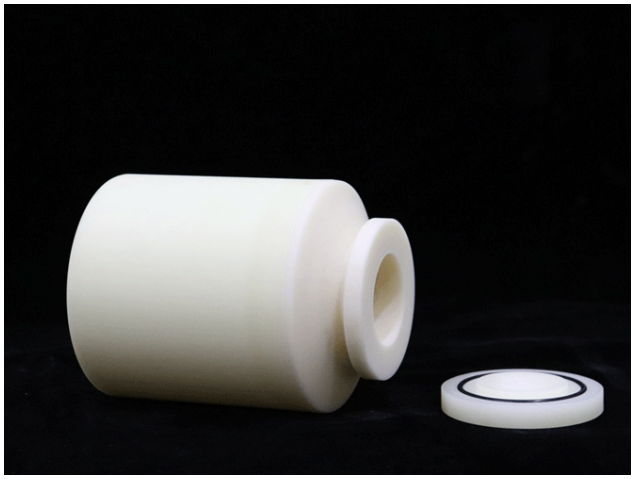

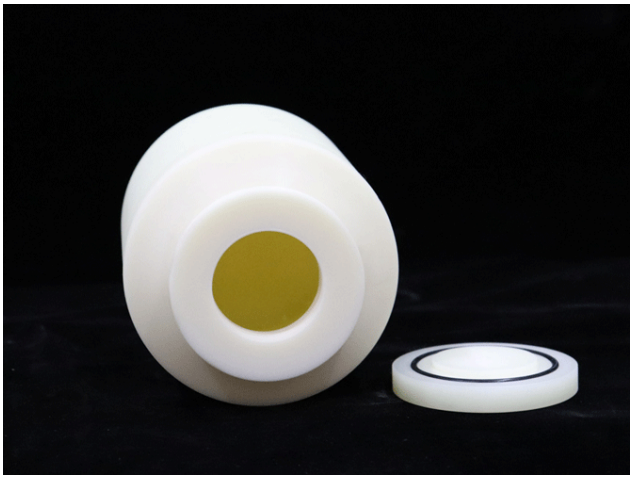

ナイロンボールミルジャーは高品質の粉砕ジャーです。ナイロンジャーは金属不純物を含まないため、さまざまな金属や高級顔料の粉砕に適した粉砕ジャーです。これらは、貴金属、電子セラミックス、磁性材料、顔料およびコーティング、その他の産業で広く使用できます。



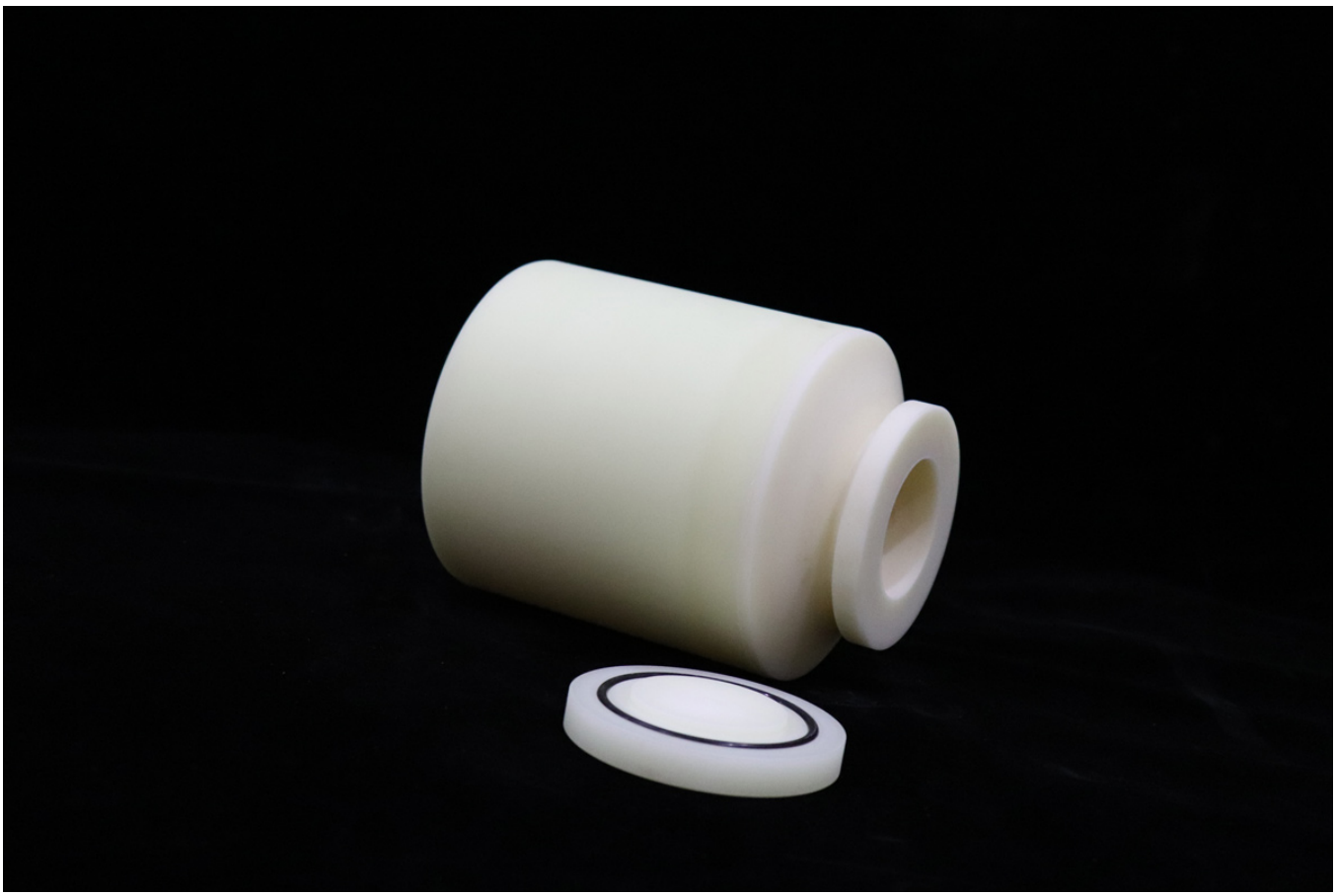



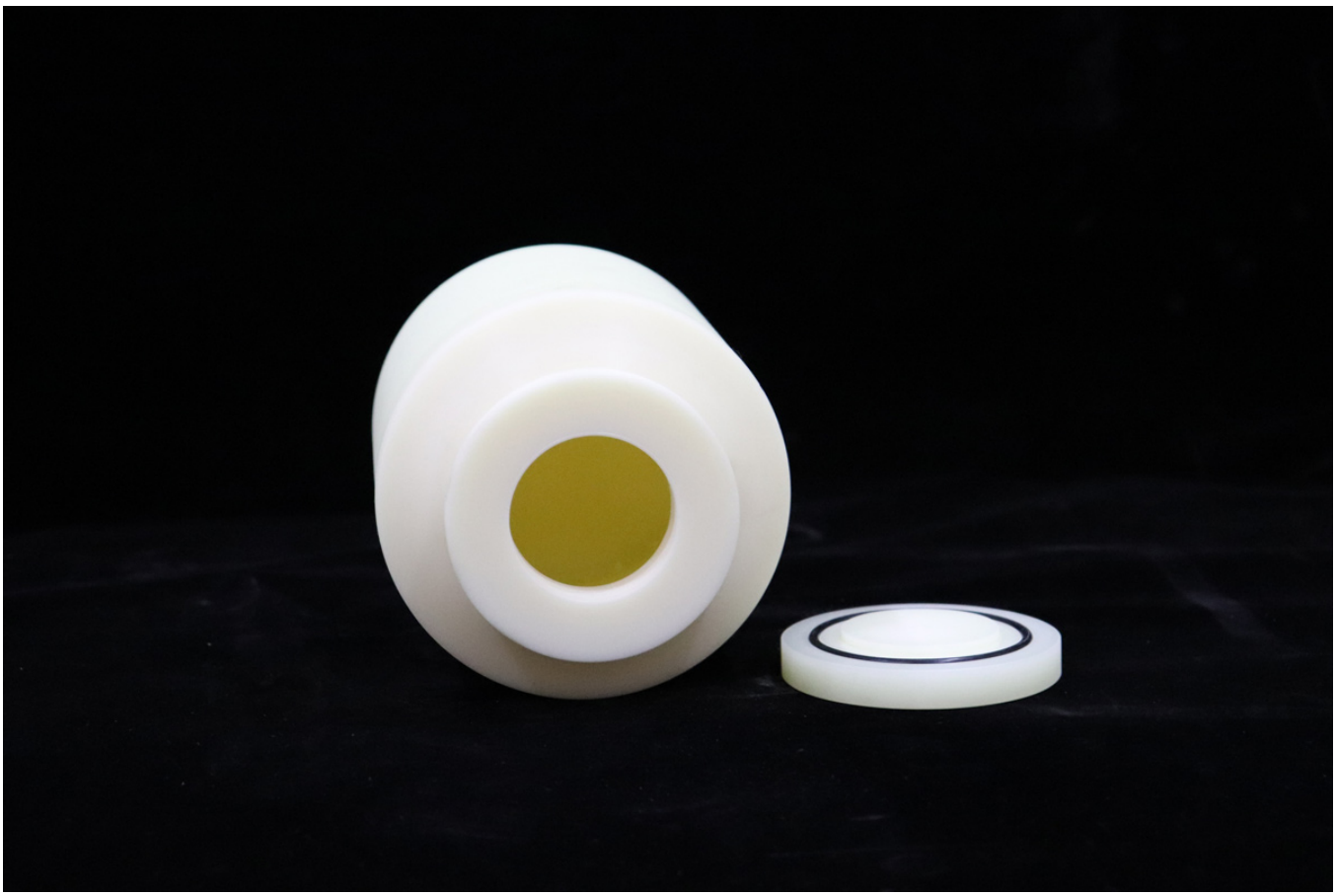



ローラー用ナイロン製粉砕容器＋メノウ球

技術仕様

モデル	外径(mm)	内径(mm)	カバーを含む高さ（mm)
500ml	Φ108	Φ88	Φ137
1000ml	Φ128	Φ108	Φ179
1500ml	Φ128	Φ108	Φ202
2000ml	Φ158	Φ134	Φ207
3000ml	Φ178	Φ154	Φ237
5000ml	Φ197	Φ173	Φ282
10L	Φ249	Φ214	Φ328
15L	Φ298	Φ266	Φ340
20L	Φ298	Φ262	Φ451



関連アクセサリー・仕様のご相談

付属品や仕様の選択肢は、製品の型式と用途に応じてご案内します。

関連アクセサリー

対応する付属品や消耗品は製品・仕様によって異なります。適合する組み合わせをご案内します。

仕様のご相談

電源、処理容量、材質などのご希望をお知らせください。対応可否と選択可能な構成を製品ごとに確認します。