天創粉末

製品カタログ

PRODUCT CATALOG



遊星ボールミル用粉砕容器（ジャー）

真空プラネタリーミル容器

遊星ボールミル用の真空対応ポットです。適切な密閉と排気・ガス置換により、酸素や水分との接触を抑えた粉砕ができます。

https://jp.lab-mills.com/products/grinding-series/planetary-ball-mill-jar/vacuum-planetary-mill-jar.html

作成日時 2026-10-14 16:50:33

製品概要

遊星ボールミル用の真空対応ポットです。適切な密閉と排気・ガス置換により、酸素や水分との接触を抑えた粉砕ができます。







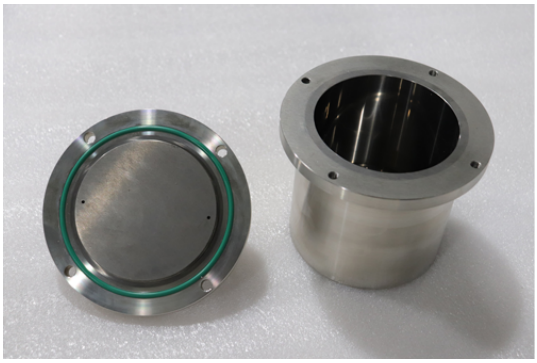



遊星真空ボールミル用ポットは、主に遊星ボールミルの粉砕工程中に空気中の酸素により材料が酸化してしまうという問題を解決するために開発されました。粉砕タンクの特殊な密閉設計により、粉砕タンクを真空にし、その後不活性ガスを充填して、粉砕に影響を与える可能性のある空気中の酸素、水、その他の物質から材料を隔離することができ、それによって酸化を回避し、材料と粉砕効果に影響を与える他の物質との接触を軽減します。

お客様のニーズに応じてさまざまなサイズをカスタマイズできます。







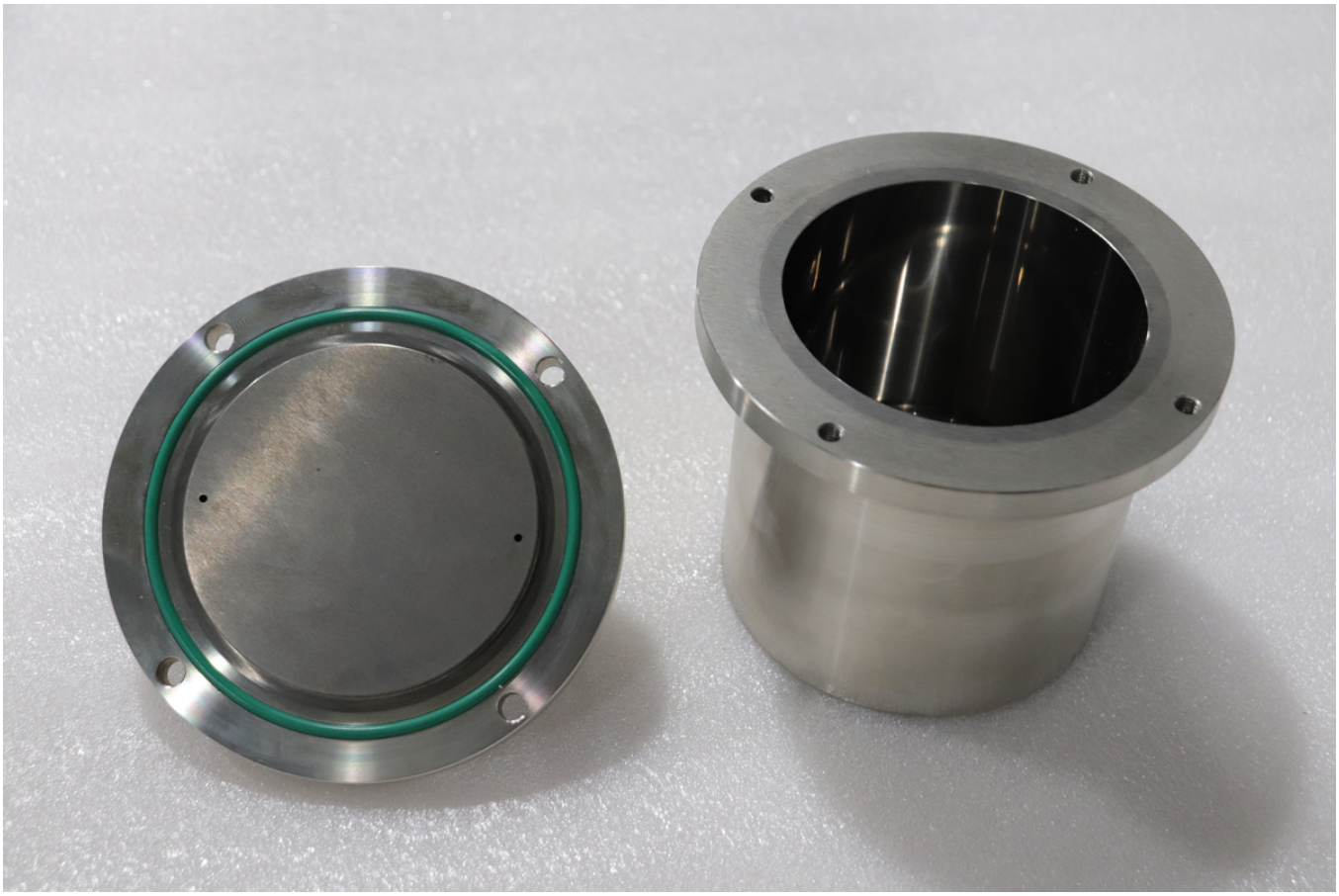

技術仕様

機種仕様	内径(mm)	外径(mm)	フランジエッジ(mm)	内寸深さ(mm)	カバー高さ含まず(mm)	カバーを含む高さ（mm)	参考重量(kg)
50ML	39	49	78	45	50	58	0.7
100ML	48	62	88	57	65	72	1.3
250ML	73	88	108	65	73	80	2.1
500ML	90	107	132	93	100	107	3.5
1L	106	121	131	117	123	130	4.2
1.5L	115	131	151	143	150	158	5.8
2L	141	153	177	133	140	149	6.3
3L	141	157	178	198	205	213	9.2
4L	168	178	220	200	205	213	9.2
5L	182	192	234	200	205	213	10.2

1. 特別なバルブ設計、簡単な操作、強力なシール;
2. ステンレス鋼製で、ナイロン、ポリウレタン、コランダムなどの材料で裏打ちすることもでき、高い汎用性を備えています。;
3. 天創粉末 は専門的に開発し、メーカーから直接販売しており、費用対効果が高いです。

関連アクセサリー・仕様のご相談

付属品や仕様の選択肢は、製品の型式と用途に応じてご案内します。

関連アクセサリー
対応する付属品や消耗品は製品・仕様によって異なります。適合する組み合わせをご案内します。

仕様のご相談
電源、処理容量、材質などのご希望をお知らせください。対応可否と選択可能な構成を製品ごとに確認します。